

ภาคผนวก ข-10

เอกสารประกัณภัย

ใบรับรองการประกันภัยเลขที่ 21-0029 การประกันภัยความรับผิดตามกฎหมายอันเกิดจากการประกอบกิจการควบคุมประเภทที่ 3 ตามกฎหมายว่าด้วยการควบคุมน้ำมันเชื้อเพลิง ส่วนที่เกี่ยวกับการประกอบกิจการควบคุมก๊าซธรรมชาติ	
รหัสบริษัท : MSITB	กรมธรรม์ประกันภัยเลขที่ : BKD/MCGL/21-000065
1. ชื่อผู้เอาประกันภัย : บริษัท กัลฟ์ เอ็นทีแอม จำกัด ที่อยู่ : 87 อาคารเอ็มไทยทาวเวอร์ ออลซีซั่นเพลส ชั้น 11 ถนนวิฑู แขวงลุมพินี เขตปทุมวัน กรุงเทพมหานคร	
2. ลักษณะกิจการหรือธุรกิจ : ระบบการขนส่งก๊าซธรรมชาติทางท่อระยะทางความยาวไม่เกิน 10 กิโลเมตร เลขที่ใบอนุญาต.....กท2310161.....วันที่ออกใบอนุญาต.....18 กุมภาพันธ์ พ.ศ. 2563.....วันที่ใบอนุญาตหมดอายุ.....31 ธันวาคม พ.ศ. 2563.....	
3. สถานที่ประกอบการ/ สถานที่เอาประกันภัย ระบบการขนส่งก๊าซธรรมชาติทางท่อ โครงการท่อส่งก๊าซธรรมชาติไปยังโรงไฟฟ้าหนองปลาหมอ อำเภอหนองแค จังหวัดสระบุรี	
4. อาณาเขตความคุ้มครอง : เฉพาะบริเวณแนวเขตที่ยื่นขอรับใบอนุญาตประกอบกิจการควบคุมประเภทที่ 3 ส่วนที่เกี่ยวกับการประกอบกิจการควบคุมก๊าซธรรมชาติภายในอาณาเขตประเทศไทย	
5. ระยะเวลาประกันภัย : เริ่มต้น วันที่ 01 มิถุนายน พ.ศ. 2564 เวลา 00.01 น. สิ้นสุด วันที่ 31 พฤษภาคม พ.ศ. 2565 เวลา 24.00 น.	
6. ข้อตกลงคุ้มครองและจำนวนเงินจำกัดความรับผิด :	
ข้อตกลงคุ้มครอง	จำนวนเงินจำกัดความรับผิด
1) เสียชีวิต หรือทุพพลภาพาวรสิ้นเชิงชดใช้ 200,000 บาทต่อคน	ทั้งนี้ในกรณี ข้อ 1 และ 2 รวมกันไม่เกิน 200,000 บาทต่อคน
2) ค่ารักษาพยาบาลที่ได้ชดใช้ตามความเสียหายที่แท้จริง แต่ไม่เกิน 200,000 บาทต่อคน	
3) ความเสียหายต่อทรัพย์สินของผู้ได้รับความเสียหาย	ชดใช้ตามความเสียหายที่เกิดขึ้นจริง แต่ไม่เกินจำนวนเงินเอาประกันภัยตามประเภทกิจการควบคุมประเภทที่ 3 ส่วนที่เกี่ยวกับธุรกิจก๊าซธรรมชาติ
ความสูญเสีย หรือเสียหายตามข้อตกลงคุ้มครองข้อ 1 , 2 , และ 3 รวมกันไม่เกิน.....1,000,000.....บาทต่อครั้ง	
7. เอกสารแนบท้าย.....	

วันออกใบรับรองการประกันภัย.....23 มิถุนายน พ.ศ.2564.....

เพื่อเป็นหลักฐาน บริษัทโดยบุคคลผู้มีอำนาจทำการแทนบริษัทได้ลงลายมือชื่อ และประทับตราของบริษัทไว้เป็นสำคัญ ณ สำนักงานของบริษัท

()
 กรรมการ



()
 ผู้รับมอบอำนาจ



เพื่อเป็นหลักฐาน บริษัทโดยบุคคลผู้มีอำนาจทำการแทนบริษัทได้ลงลายมือชื่อ และประทับตราของบริษัทไว้เป็นสำคัญ ณ สำนักงานของบริษัท

ผู้รับมอบอำนาจ



วันออกใบรับรองการประกันภัย.....01 มิถุนายน พ.ศ.2565.....

เพื่อเป็นหลักฐาน บริษัท โดยบุคคลที่มีอำนาจทำการแทนบริษัท ได้ลงลายมือชื่อ และประทับตราของบริษัทไว้เป็นสำคัญ ณ สำนักงานของบริษัท

กรรมการ



ผู้รับมอบอำนาจ

ภาคผนวก ข-11

สำเนาจดหมายนำส่งรายงานฯ



Nong Pla Mo

ที่ GNPM O 0122/009

วันที่ 20 มกราคม พ.ศ.2565

เรื่อง ขอนำส่งรายงานผลการปฏิบัติตามมาตรการที่กำหนดไว้ในรายงานการวิเคราะห์ผลกระทบด้านสิ่งแวดล้อม
โครงการก่อสร้างท่าเรือขนถ่ายสินค้าไปยังโรงไฟฟ้าหนองปลาหมอ บริษัท กัลฟ์ เอ็นพีแอม จำกัด
ระยะดำเนินการ ครั้งที่ 2/2564 (เดือนกรกฎาคม ถึง ธันวาคม พ.ศ. 2564)

เรียน เลขาธิการสำนักงานคณะกรรมการกำกับกิจการพลังงาน

สิ่งที่ส่งมาด้วย 1. รายงานผลการปฏิบัติตามมาตรการที่กำหนดไว้ในรายงานการวิเคราะห์ผลกระทบด้านสิ่งแวดล้อม
โครงการก่อสร้างท่าเรือขนถ่ายสินค้าไปยังโรงไฟฟ้าหนองปลาหมอ บริษัท กัลฟ์ เอ็นพีแอม จำกัด ระยะดำเนินการ
ครั้งที่ 2/2564 (เดือนกรกฎาคม ถึง ธันวาคม พ.ศ. 2564) จำนวน 3 ชุด
2. แผ่นซีดีรวม จำนวน 3 แผ่น

ตามที่คณะกรรมการผู้ชำนาญการพิจารณารายงานการวิเคราะห์ผลกระทบสิ่งแวดล้อม ได้เห็นชอบรายงานการ
วิเคราะห์ผลกระทบสิ่งแวดล้อม โครงการก่อสร้างท่าเรือขนถ่ายสินค้าไปยังโรงไฟฟ้าหนองปลาหมอ ตั้งอยู่ในเขตประกอบการ
อุตสาหกรรมดับบลิวเอชเอ สระบุรี เลขที่ 99/1 หมู่ที่ 7 ตำบลหนองปลาหมอ อำเภอหนองแค จังหวัดสระบุรี เมื่อวันที่ 29
เมษายน พ.ศ. 2557 โดยมีเลขที่ใบอนุญาตประกอบกิจการพลังงาน เลขที่ กกพ 01-6/60-037 โดยได้กำหนดให้โครงการจะต้อง
จัดส่งรายงานผลการปฏิบัติตามมาตรการด้านสิ่งแวดล้อมต่อหน่วยงานราชการที่เกี่ยวข้อง เป็นประจำทุก 6 เดือน นั้น

บัดนี้ ทางบริษัท กัลฟ์ เอ็นพีแอม จำกัด ได้จัดทำรายงานผลการปฏิบัติตามมาตรการป้องกันและแก้ไขผลกระทบ
สิ่งแวดล้อม และมาตรการติดตามตรวจสอบผลกระทบด้านสิ่งแวดล้อม โครงการก่อสร้างท่าเรือขนถ่ายสินค้าไปยังโรงไฟฟ้าหนองปลา
หมอ ระยะดำเนินการ ครั้งที่ 2/2564 (เดือนกรกฎาคม ถึง ธันวาคม พ.ศ. 2564) เสร็จสิ้นเป็นที่เรียบร้อยแล้ว ทางบริษัทฯ จึงใคร่
ขอนำส่งรายงานดังกล่าวให้กับหน่วยงานของท่านและดำเนินการตามขั้นตอนต่อไป

จึงเรียนมาเพื่อโปรดพิจารณา

ขอแสดงความนับถือ

สำเนา

(นายไพรัช กล้ามาศ)

ผู้จัดการโรงไฟฟ้า

บริษัท กัลฟ์ เอ็นพีแอม จำกัด

ได้รับหนังสือต้นฉบับไว้แล้ว

ผู้ประสานงาน คุณไพบลีย์ สร้างอารมย์
โทร 090-993-1769

25 / ม.ค. / 65



Nong Pla Mo

ที่ GNPM O 0122/011

วันที่ 20 มกราคม พ.ศ.2565

เรื่อง ขอนำส่งรายงานผลการปฏิบัติตามมาตรการที่กำหนดไว้ในรายงานการวิเคราะห์ผลกระทบด้านสิ่งแวดล้อม
โครงการก่อสร้างท่าอากาศยานไปยังโรงไฟฟ้าหนองปลาหมอ บริษัท กัลฟ์ เอ็นพีแอม จำกัด
ระยะดำเนินการ ครั้งที่ 2/2564 (เดือนกรกฎาคม ถึง ธันวาคม พ.ศ. 2564)

เรียน ผู้ว่าราชการจังหวัดสระบุรี

สิ่งที่ส่งมาด้วย 1. รายงานผลการปฏิบัติตามมาตรการที่กำหนดไว้ในรายงานการวิเคราะห์ผลกระทบด้านสิ่งแวดล้อม
โครงการก่อสร้างท่าอากาศยานไปยังโรงไฟฟ้าหนองปลาหมอ บริษัท กัลฟ์ เอ็นพีแอม จำกัด ระยะดำเนินการ
ครั้งที่ 2/2564 (เดือนกรกฎาคม ถึง ธันวาคม พ.ศ. 2564) จำนวน 1 ชุด
2. แผ่นซีดีรอม จำนวน 1 แผ่น

ตามที่คณะกรรมการผู้ชำนาญการพิจารณารายงานการวิเคราะห์ผลกระทบสิ่งแวดล้อม ได้เห็นชอบรายงานการ
วิเคราะห์ผลกระทบสิ่งแวดล้อม โครงการก่อสร้างท่าอากาศยานไปยังโรงไฟฟ้าหนองปลาหมอ ตั้งอยู่ในเขตประกอบการ
อุตสาหกรรมดับบลิวเอชเอ สระบุรี เลขที่ 99/1 หมู่ที่ 7 ตำบลหนองปลาหมอ อำเภอหนองแค จังหวัดสระบุรี เมื่อวันที่ 29
เมษายน พ.ศ. 2557 โดยมีเลขที่ใบอนุญาตประกอบกิจการพลังงาน เลขที่ กกพ 01-6/60-037 โดยได้กำหนดให้โครงการจะต้อง
จัดส่งรายงานผลการปฏิบัติตามมาตรการด้านสิ่งแวดล้อมต่อหน่วยงานราชการที่เกี่ยวข้อง เป็นประจำทุก 6 เดือน นั้น

บัดนี้ ทางบริษัท กัลฟ์ เอ็นพีแอม จำกัด ได้จัดทำรายงานผลการปฏิบัติตามมาตรการป้องกันและแก้ไขผลกระทบ
สิ่งแวดล้อม และมาตรการติดตามตรวจสอบผลกระทบด้านสิ่งแวดล้อม โครงการก่อสร้างท่าอากาศยานไปยังโรงไฟฟ้าหนองปลา
หมอ ระยะดำเนินการ ครั้งที่ 2/2564 (เดือนกรกฎาคม ถึง ธันวาคม พ.ศ. 2564) เสร็จสิ้นเป็นที่เรียบร้อยแล้ว ทางบริษัทฯ จึงใคร่
ขอนำส่งรายงานดังกล่าวให้กับหน่วยงานของท่านและดำเนินการตามขั้นตอนต่อไป

จึงเรียนมาเพื่อโปรดพิจารณา

สำเนา

ขอแสดงความนับถือ

(นายไพรัช คำมาศ)

ผู้จัดการโรงไฟฟ้า

บริษัท กัลฟ์ เอ็นพีแอม จำกัด

ผู้ประสานงาน คุณไพฑูรย์ สร้างอารมย์

โทร 090-993-1769

GulfNPM
Company Limited

11th Floor, M. Thai Tower, All Seasons Place,
87 Wireless Road, Lumpini, Pathumwan,
Bangkok 10330, Thailand

Tel: +66 2080 4499
Fax: +66 2080 4455
www.gulf.co.th

25 01 15



Nong Pla Mo

ที่ GNPM O 0122/012

วันที่ 20 มกราคม พ.ศ. 2565

เรื่อง ขอนำส่งรายงานผลการปฏิบัติตามมาตรการที่กำหนดไว้ในรายงานการวิเคราะห์ผลกระทบด้านสิ่งแวดล้อม
โครงการก่อสร้างท่าเรือขนถ่ายสินค้าไปยังโรงไฟฟ้าหนองปลาหมอ บริษัท กัลฟ์ เอ็นพีแอม จำกัด
ระยะดำเนินการ ครั้งที่ 2/2564 (เดือนกรกฎาคม ถึง ธันวาคม พ.ศ. 2564)

เรียน ผู้จัดการเขตอุตสาหกรรมดับบลิวเอชเอ สระบุรี

สิ่งที่ส่งมาด้วย 1. รายงานผลการปฏิบัติตามมาตรการที่กำหนดไว้ในรายงานการวิเคราะห์ผลกระทบด้านสิ่งแวดล้อม
โครงการก่อสร้างท่าเรือขนถ่ายสินค้าไปยังโรงไฟฟ้าหนองปลาหมอ บริษัท กัลฟ์ เอ็นพีแอม จำกัด ระยะดำเนินการ
ครั้งที่ 2/2564 (เดือนกรกฎาคม ถึง ธันวาคม พ.ศ. 2564) จำนวน 1 ชุด
2. แผ่นซีดีรวม จำนวน 1 แผ่น

ตามที่คณะกรรมการผู้ชำนาญการพิจารณารายงานการวิเคราะห์ผลกระทบสิ่งแวดล้อม ได้เห็นชอบรายงานการ
วิเคราะห์ผลกระทบสิ่งแวดล้อม โครงการก่อสร้างท่าเรือขนถ่ายสินค้าไปยังโรงไฟฟ้าหนองปลาหมอ ตั้งอยู่ในเขตประกอบการ
อุตสาหกรรมดับบลิวเอชเอ สระบุรี เลขที่ 99/1 หมู่ที่ 7 ตำบลหนองปลาหมอ อำเภอหนองแค จังหวัดสระบุรี เมื่อวันที่ 29
เมษายน พ.ศ. 2557 โดยมีเลขที่ใบอนุญาตประกอบกิจการพลังงาน เลขที่ กกพ 01-6/60-037 โดยได้กำหนดให้โครงการจะต้อง
จัดส่งรายงานผลการปฏิบัติตามมาตรการด้านสิ่งแวดล้อมต่อหน่วยงานราชการที่เกี่ยวข้อง เป็นประจำทุก 6 เดือน นั้น

บัดนี้ ทางบริษัท กัลฟ์ เอ็นพีแอม จำกัด ได้จัดทำรายงานผลการปฏิบัติตามมาตรการป้องกันและแก้ไขผลกระทบ
สิ่งแวดล้อม และมาตรการติดตามตรวจสอบผลกระทบด้านสิ่งแวดล้อม โครงการก่อสร้างท่าเรือขนถ่ายสินค้าไปยังโรงไฟฟ้าหนองปลา
หมอ ระยะดำเนินการ ครั้งที่ 2/2564 (เดือนกรกฎาคม ถึง ธันวาคม พ.ศ. 2564) เสร็จสิ้นเป็นที่เรียบร้อยแล้ว ทางบริษัทฯ จึงใคร่
ขอนำส่งรายงานดังกล่าวให้กับหน่วยงานของท่านและดำเนินการตามขั้นตอนต่อไป

จึงเรียนมาเพื่อโปรดพิจารณา

สำเนา

ขอแสดงความนับถือ

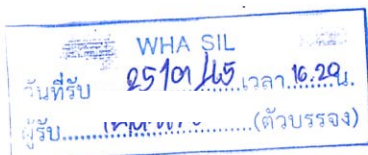

(นายไพรัช กล้ามาศ)

ผู้จัดการโรงไฟฟ้า

บริษัท กัลฟ์ เอ็นพีแอม จำกัด

ผู้ประสานงาน คุณไพบุลย์ สร้างอารมย์
โทร 090-993-1769

ภาคผนวก ข-12

การอบรมด้านอาชีพอนามัยและความปลอดภัย

ใบลงทะเบียนและประเมินผลการฝึกอบรม

ด้านสิ่งแวดล้อมและความปลอดภัยของผู้รับเหมา



ชื่อบริษัทผู้รับเหมา : พจก. เอ็นพีซี เอ็นจิเนียริ่ง PTT sub contractor

ลักษณะงานที่ทำ : ตรวจสอบ at Gas Metering

ชื่อหัวหน้างานของผู้รับเหมา : _____ หมายเลขติดต่อ : 0972600627

วันที่รับการฝึกอบรม : 17/5/65 สถานที่ : GNPM.

วิทยากร : Phaiboon S.

ลำดับที่	ชื่อ-นามสกุล	ลายเซ็น	ผลการฝึกอบรม		หมายเหตุ
			ผ่าน	ไม่ผ่าน	
1					14/15
2					15/15
3					
4					
5					
6					
7					
8					
9					
10					
11					
12					
13					
14					
15					
16					
17					
18					
19					
20					
21					
22					

ประเมินผลโดย :

วันที่ : 17/5/2022

หลักการการประเมิน

- | | |
|--|---|
| <input type="checkbox"/> การปฏิบัติงานหลังการฝึกอบรม | <input type="checkbox"/> ใบรับรอง/ประกาศนียบัตร |
| <input checked="" type="checkbox"/> การทดสอบ | <input checked="" type="checkbox"/> การเข้าร่วมการฝึกอบรม |
| <input type="checkbox"/> อื่น (ระบุ) | |

บันทึกโดย :

วันที่ : 17/5/2022



Nong Pla Mo

แบบทดสอบด้านความปลอดภัย และสิ่งแวดล้อมสำหรับผู้รับเหมา

ชื่อ - นามสกุล :

บริษัท :

วันที่ :

Ensafe
17/5/65

14.

15

แบบทดสอบด้านความปลอดภัยมีคำถามทั้งหมด 15 คำถาม เลือก / หรือ X ท้ายข้อความทุกข้อ

ตอบคำถามให้ถูกต้องอย่างน้อย 80% (12 คำถามเป็นอย่างน้อย) เพื่อผ่านการทดสอบนี้

คำถามด้านความปลอดภัย และสิ่งแวดล้อม		/ หรือ X
1	ผู้รับเหมาทุกคนต้องเข้ารับการอบรมด้านความปลอดภัย และสิ่งแวดล้อมก่อนเริ่มงาน และต้องผ่านการทดสอบเมื่อผ่านการทดสอบ ผู้รับเหมาจะได้รับบัตรประจำตัวผู้รับเหมา ซึ่งผู้รับเหมาต้องพกบัตรนี้ติดตัวตลอดเวลา	/
2	ผู้รับเหมาต้องสวมอุปกรณ์ป้องกันอันตรายส่วนบุคคล (PPE) เบื้องต้นที่กำหนด ได้แก่ หมวกนิรภัย, แวนตานิก และรองเท้าเซฟตี้ระหว่างปฏิบัติ ทั้งนี้อาจมีอุปกรณ์ป้องกันอันตรายส่วนบุคคล (PPE) อื่นๆเพิ่มเติมตามลักษณะงานที่กำหนดไว้ใน การประเมินลักษณะงานให้สวมใส่เพิ่มเติมด้วย	/
3	งานอันตรายต้องทำการขออนุญาต และได้รับอนุมัติใบอนุญาต (Permit-to-Work:PTW) ก่อนเริ่มงานทุกครั้ง ใบอนุญาตที่ได้รับการอนุมัติแล้ว ต้องแสดงไว้ที่หน้างาน หรือพื้นที่ทำงาน	/
4	ป้ายความปลอดภัยมีหลากหลายประเภท ยกตัวอย่างเช่น ป้ายเตือน และ ป้ายห้าม เราไม่จำเป็นต้องทำความเข้าใจ และไม่ต้องปฏิบัติตามคำแนะนำใดๆ	X
5	กรณีเกิดเหตุฉุกเฉิน และเสี่ยงสัญญาณแจ้งให้อพยพ ต้องหยุดการทำงานทุกอย่าง ปิดอุปกรณ์ไฟฟ้าทุกชนิด แล้วเดินไปยังจุดรวมพล หลังจากนั้นให้รายงานตัวกับเจ้าหน้าที่ตรวจนับจำนวนคน (Head Count Checker)	/
6	เมื่อเกิดเหตุสารเคมี หรือน้ำมันหกรั่วไหล ให้รีบเช็ดล้างด้วยน้ำสะอาดทันที น้ำที่เกิดจากการชะล้างที่มีน้ำมัน หรือสารเคมีปนอยู่ สามารถปล่อยลงสู่รางระบายน้ำฝนได้ตลอดเวลา	X
7	หากมีการนำรถเครนเข้ามาในพื้นที่โรงไฟฟ้า ผู้รับเหมาต้องส่งใบรับรองการตรวจสอบสภาพเครน (ปจ.2) และเอกสารมาตรการการทำงานอย่างปลอดภัยเกี่ยวกับการยก ให้กับเจ้าหน้าที่ของโรงไฟฟ้าล่วงหน้า รถเครนต้องผ่านการตรวจสอบสภาพเครนก่อนใช้งานโดยผู้เชี่ยวชาญที่เกี่ยวข้องเสียก่อน จึงจะสามารถนำมาใช้งานได้	/
8	ผู้รับเหมาสามารถนำอุปกรณ์และเครื่องมือไฟฟ้าทุกชนิดมาใช้งานภายในโรงไฟฟ้าได้ โดยไม่ต้องมีการตรวจสอบจากพนักงานของโรงไฟฟ้า	X
9	การปฏิบัติงานที่มีความสูงตั้งแต่ 2 เมตรขึ้นไป ผู้ปฏิบัติงานต้องสวมใส่เข็มขัดนิรภัยแบบเต็มตัว (full body harness) และ สายช่วยชีวิต 2 เส้น (double land yard) พร้อมทั้ง คล้องกับโครงสร้างที่แข็งแรงเพื่อป้องกันการพลัดตกจากที่สูง	/
10	หากพบว่าผู้รับเหมาปฏิบัติผิดระเบียบด้านความปลอดภัย และสิ่งแวดล้อม หรือกำลังปฏิบัติงานที่อาจทำให้เกิดอันตรายขึ้นได้ พนักงานของโรงไฟฟ้าทุกคนมีสิทธิ์ที่จะสั่งหยุดการทำงานของผู้รับเหมาได้	/
11	หากเกิดอุบัติเหตุขึ้นในขณะปฏิบัติงาน ต้องรีบแจ้งต่อผู้ควบคุมงานของโรงไฟฟ้า หรือตัวแทนของโรงไฟฟ้าทราบทันที	/
12	ผู้รับเหมาสามารถสูบบุหรี่ในพื้นที่โรงไฟฟ้าได้ โดยเว้นระยะห่างจากพื้นที่ทำงาน 2 เมตร	/
13	 สัญลักษณ์นี้ หมายความว่า ห้ามใช้ความเร็วเกิน 20 กิโลเมตร ต่อ ชั่วโมง	/
14	เศษผ้าเบรคน้ำมันที่เกิดจากงานซ่อมบำรุง ตัวทำละลาย (โพลีเอทิลีน) หรือสารอันตรายอื่นๆ ให้ทิ้งลงถังขยะสีเหลือง	X
15	ผู้รับเหมาต้องจัดเก็บขยะและของเสียต่างๆ ที่เกิดขึ้นจากการปฏิบัติงาน แยกตามประเภท และติดฉลาก เพื่อนำไปกำจัดอย่างถูกต้องตามที่กฎหมายกำหนด	/

ชื่อ - นามสกุล :

บริษัท :

วันที่ :

Energy

17-5-65

15

15

แบบทดสอบด้านความปลอดภัยมีคำถามทั้งหมด 15 คำถาม เลือก / หรือ X ทำข้อคำถามทุกข้อ

ตอบคำถามให้ถูกต้องอย่างน้อย 80% (12 คำถามเป็นอย่างน้อย) เพื่อผ่านการทดสอบนี้

คำถามด้านความปลอดภัย และสิ่งแวดล้อม		/ หรือ X
1	ผู้รับเหมาทุกคนต้องเข้ารับการอบรมด้านความปลอดภัย และสิ่งแวดล้อมก่อนเริ่มงาน และต้องผ่านการทดสอบเมื่อผ่านการทดสอบ ผู้รับเหมาจะได้รับบัตรประจำตัวผู้รับเหมา ซึ่งผู้รับเหมาต้องพกบัตรนี้ติดตัวตลอดเวลา	/
2	ผู้รับเหมาต้องสวมอุปกรณ์ป้องกันอันตรายส่วนบุคคล (PPE) เบื้องต้นที่กำหนด ได้แก่ หมวกนิรภัย, แวนตานภัย และรองเท้าเซฟตี้ระหว่างปฏิบัติ ทั้งนี้อาจมีอุปกรณ์ป้องกันอันตรายส่วนบุคคล (PPE) อื่นๆเพิ่มเติมตามลักษณะงานที่กำหนดไว้ในการประเมินลักษณะงานให้สวมใส่เพิ่มเติมด้วย	/
3	งานอันตรายต้องทำการขออนุญาต และได้รับอนุมัติใบอนุญาต (Permit-to-Work:PTW) ก่อนเริ่มงานทุกครั้ง ใบอนุญาตที่ได้รับการอนุมัติแล้ว ต้องแสดงไว้ที่หน้างาน หรือพื้นที่ทำงาน	/
4	ป้ายความปลอดภัยมีหลากหลายประเภท ยกตัวอย่างเช่น ป้ายเตือน และ ป้ายห้าม เราไม่จำเป็นต้องทำความเข้าใจ และไม่ต้องปฏิบัติตามคำแนะนำใดๆ	X
5	กรณีเกิดเหตุฉุกเฉิน และเสี่ยงสัญญาณแจ้งให้อพยพตัว ต้องหยุดการทำงานทุกอย่าง ปิดอุปกรณ์ไฟฟ้าทุกชนิด แล้วเดินไปยังจุดรวมพล หลังจากนั้นให้รายงานตัวกับเจ้าหน้าที่ตรวจนับจำนวนคน (Head Count Checker)	/
6	เมื่อเกิดเหตุสารเคมี หรือน้ำมันหกรั่วไหล ให้รีบเช็ดล้างด้วยน้ำสะอาดทันที น้ำที่เกิดจากการชะล้างที่มีน้ำมัน หรือสารเคมีปนอยู่ สามารถปล่อยลงสู่รางระบายน้ำฝนได้ตลอดเวลา	X
7	หากมีการนำรถเครนเข้ามาในพื้นที่โรงไฟฟ้า ผู้รับเหมาตรงส่งใบรับรองการตรวจสอบเครน (ปจ.2) และเอกสารมาตรการการทำงานอย่างปลอดภัยเกี่ยวกับกรรบก ให้กับเจ้าหน้าที่ของโรงไฟฟ้าล่วงหน้า รถเครนต้องผ่านการตรวจสอบเครนก่อนใช้งานโดยผู้เชี่ยวชาญที่เกี่ยวข้องเสียก่อน จึงจะสามารถนำมาใช้งานได้	/
8	ผู้รับเหมาสามารถนำอุปกรณ์และเครื่องมือไฟฟ้าทุกชนิดมาใช้งานภายในโรงไฟฟ้าได้ โดยไม่ต้องมีการตรวจสอบจากพนักงานของโรงไฟฟ้า	X
9	การปฏิบัติงานที่มีความสูงตั้งแต่ 2 เมตรขึ้นไป ผู้ปฏิบัติงานต้องสวมใส่เข็มขัดนิรภัยแบบเต็มตัว (full body harness) และ สายช่วยชีวิต 2 เส้น (double land yard) พร้อมทั้งคล้องกับโครงสร้างที่แข็งแรงเพื่อป้องกันการพลัดตกจากที่สูง	/
10	หากพบว่าผู้รับเหมาปฏิบัติผิดระเบียบด้านความปลอดภัย และสิ่งแวดล้อม หรือกำลังปฏิบัติงานที่อาจทำให้เกิดอันตรายขึ้นได้ พนักงานของโรงไฟฟ้าทุกคนมีสิทธิ์ที่จะสั่งหยุดการทำงานของผู้รับเหมาได้	/
11	หากเกิดอุบัติเหตุขึ้นในขณะปฏิบัติงาน ต้องรีบแจ้งต่อผู้ควบคุมงานของโรงไฟฟ้า หรือตัวแทนของโรงไฟฟ้าทราบทันที	/
12	ผู้รับเหมาสามารถสูบบุหรี่ในพื้นที่โรงไฟฟ้าได้ โดยเว้นระยะห่างจากพื้นที่ทำงาน 2 เมตร	X
13	 สัญลักษณ์นี้ หมายความว่า ห้ามใช้ความเร็วเกิน 20 กิโลเมตร ต่อ ชั่วโมง	/
14	เศษผ้าเปียกน้ำมันที่เกิดจากงานซ่อมบำรุง ตัวทำละลาย (โซลเว้นท์) หรือสารอันตรายอื่นๆ ให้ทิ้งลงถังขยะสีเหลือง	X
15	ผู้รับเหมาต้องจัดเก็บขยะและของเสียต่างๆ ที่เกิดขึ้นจากการปฏิบัติงาน แยกตามประเภท และติดฉลาก เพื่อนำไปกำจัดอย่างถูกต้องตามที่กฎหมายกำหนด	/

ภาคผนวก ข-13

การตรวจสอบและบำรุงรักษาท่อส่งก๊าซธรรมชาติ

รายการตรวจสอบแนวท่อก๊าซธรรมชาติ (Pipeline Patrolling Form)

Sheet No. 1 / 1

ตรวจสอบโดย: ☐ เดินเท้า/Crossing ☐ บ่อวาล์ว ☐ รถยนต์ ☐ ทางอากาศ ☐ อื่นๆ.....

Inspect by: Ground/Crossing Patrolling Vault Inspection Vehicle Patrolling Aerial Patrolling Etc.

วิธีการ: ☒ ไม่ใช้เครื่องตรวจก๊าซรั่ว ☐ ใช้เครื่องตรวจสอบก๊าซรั่ว (ระบุ)

Method by: Without gas detector With gas detector (Please identify)

Pipe Type: ☐ Transmission ☒ Distribution ☐ NGV

Asset Owner: ☐ TSO ☐ NGR ☒ GSM ☐ NGV ☐ Customer

เลขที่ใบอนุญาต License No. : กท.2310161

กลุ่มใบอนุญาต License group : กลุ่ม IPP-SPP

Route Code 069703

KP. 0+000-KP.1+918

หน่วยงาน / แผนก : ปท.2-1

Devision / Dept. :

Month/Year ม.ค. 65

No.	Activity	รายการตรวจสอบแนวท่อก๊าซฯ (Patrolling List)															
		ครั้งที่ 1		ครั้งที่ 2		ครั้งที่ 3		ครั้งที่ 4		ครั้งที่ 5		ครั้งที่ 6		ครั้งที่ 7		ครั้งที่ 8	
		วันที่ 4 /ม.ค./ 65		วันที่ 6 /ม.ค./ 65		วันที่ 10 /ม.ค./ 65		วันที่ 14 ม.ค. / 65		วันที่ 17 ม.ค. / 65		วันที่ 21 /ม.ค./ 65		วันที่ 24 /ม.ค./ 65		วันที่ 28 /ม.ค./ 65	
		พบ	ไม่พบ	พบ	ไม่พบ	พบ	ไม่พบ	พบ	ไม่พบ	พบ	ไม่พบ	พบ	ไม่พบ	พบ	ไม่พบ	พบ	ไม่พบ
1	งานก่อสร้างนอก ROW		✓		✓		✓		✓		✓		✓		✓		✓
2	งานก่อสร้างใน ROW : ไม่มีงานเสาเข็ม/คันลอค		✓		✓		✓		✓		✓		✓		✓		✓
3	งานก่อสร้างใน ROW : มีงานเสาเข็ม/คันลอค		✓		✓		✓		✓		✓		✓		✓		✓
4	การบุกรุกพื้นที่เขตรบบโครงข่ายก๊าซธรรมชาติ ตาม พรบ.การประกอบกิจการพลังงาน พศ. 2550		✓		✓		✓		✓		✓		✓		✓		✓
5	สภาพดินบริเวณแนวท่อส่งก๊าซมีการไหลตัวหรือเป็นหลุมบ่อ เนื่องจากการทรุดตัวของดิน, น้ำกัดเซาะ, ขุดออก หรือถมเพิ่ม		✓		✓		✓		✓		✓		✓		✓		✓
6	กิจกรรมที่อาจทำให้ดินเคลื่อนตัว เช่น การถมดิน, กองวัสดุ, เครื่องจักรหนักในระยะ 30 เมตรจากแนวท่อส่งก๊าซฯ พื้นที่ดินอ่อน (Zone D, E, F ตามภาคผนวก ก. ใน I-วรด.-2038) รวมทั้งจุด Crossing ถนน และบ่อน้ำ		✓		✓		✓		✓		✓		✓		✓		✓
7	ระดับน้ำในคลังลดลงอย่างมีนัยสำคัญ (Rapid Drawdown) บริเวณแนวท่อที่อยู่ขนานกับคลัง และ/หรือมีกิจกรรมที่อาจทำให้ดินเคลื่อนตัว		✓		✓		✓		✓		✓		✓		✓		✓
8	การกัดเซาะ (Erosion)		✓		✓		✓		✓		✓		✓		✓		✓
9	ดินหลังท่อยาย (Loss of Cover)		✓		✓		✓		✓		✓		✓		✓		✓
10	ป้ายเตือนชำรุดเสียหาย/ ระยะห่างป้าย > 100 ม		✓		✓		✓		✓		✓		✓		✓		✓
11	Test Post ชำรุด/เสียหายหรือไม่		✓		✓		✓		✓		✓		✓		✓		✓
12	ดินไม่, รั่วพิษในบริเวณแนวท่อลีสซิด/เหี่ยวเฉาแห้งตามผิดปกติหรือไม่ (Gas Leak)		✓		✓		✓		✓		✓		✓		✓		✓
Note / อื่นๆ :																	

หมายเหตุ: (1) โปรดระบุวันที่ทำการตรวจสอบแล้วเสร็จ เติมเครื่องหมาย “/” ในช่องผลตรวจสอบ

(2) โปรดดูรายงานความผิดปกติในเอกสารแนบที่ 1

(3) โปรดดูรายงานการตรวจสอบบ่อวาล์วในเอกสารแนบที่ 2

ผู้ตรวจสอบ
Inspect by

ผู้ตรวจสอบผลการตรวจสอบ
Check by

ผู้อนุมัติรับรองการตรวจสอบ
Approve by

.....

(นายวิวัฒน์ ทรัพย์มี)

.....28...../.....ม.ค...../.....65.....

.....

(นายคมสัน วิริยกิจจา)

.....28...../.....ม.ค...../.....65.....

.....

(ว่าที่ ร.ต. มนตรี สุราษฎร์)

.....28...../.....ม.ค...../.....65.....

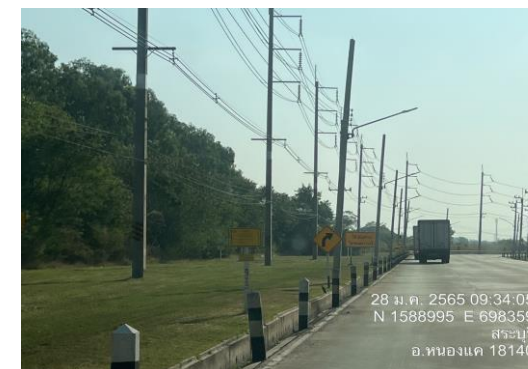
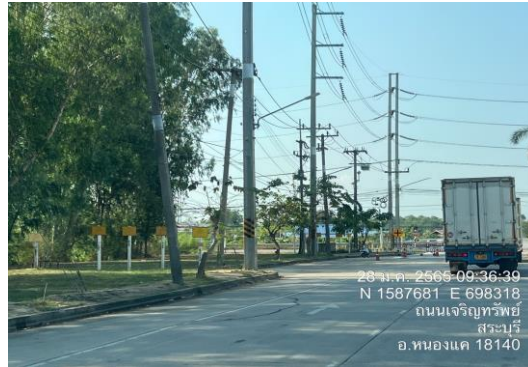

รายการตรวจสอบแนวท่อก๊าซธรรมชาติ (Pipeline Patrolling Form)

Sheet No. 1 / 1

ตรวจสอบโดย : ☐ เดินเท้า/Crossing ☐ บ่อวาล์ว ☒ รถยนต์ ☐ ทางอากาศ ☐ อื่นๆ.....

Inspect by: Ground/Crossing Patrolling Vault Inspection Vehicle Patrolling Aerial Patrolling Etc.

วิธีการ : ☒ ไม่ใช้เครื่องตรวจก๊าซรั่ว ☐ ใช้เครื่องตรวจสอบก๊าซรั่ว (ระบุ)

Method by: Without gas detector With gas detector (Please identify)

Pipe Type: ☐ Transmission ☒ Distribution ☐ NGV Asset Owner: ☐ TSO ☐ NGR ☒ GSM ☐ NGV ☐ Customer

เลขที่ใบอนุญาต License No. : กท.2310161 กลุ่มใบอนุญาต License group : กลุ่ม IPP-SPP Route Code 069703 KP. 0+000-KP.1+918

หน่วยงาน / แผนก : ปท.2-1

Devision / Dept. :

Month/Year ก.พ.65

No.	Activity	รายการตรวจสอบแนวท่อก๊าซฯ (Patrolling List)															
		ครั้งที่ 1		ครั้งที่ 2		ครั้งที่ 3		ครั้งที่ 4		ครั้งที่ 5		ครั้งที่ 6		ครั้งที่ 7		ครั้งที่ 8	
		วันที่ 1 / ก.พ. / 65		วันที่ 4 / ก.พ. / 65		วันที่ 7 / ก.พ. / 65		วันที่ 11 / ก.พ. / 65		วันที่ 14 / ก.พ. / 65		วันที่ 18 / ก.พ. / 65		วันที่ 21 / ก.พ. / 65		วันที่ 25 / ก.พ. / 65	
		พบ	ไม่พบ	พบ	ไม่พบ	พบ	ไม่พบ	พบ	ไม่พบ	พบ	ไม่พบ	พบ	ไม่พบ	พบ	ไม่พบ	พบ	ไม่พบ
1	งานก่อสร้างนอก ROW		✓		✓		✓		✓		✓		✓		✓		✓
2	งานก่อสร้างใน ROW : ไม่มีงานเสาเข็ม/คันลวด		✓		✓		✓		✓		✓		✓		✓		✓
3	งานก่อสร้างใน ROW : มีงานเสาเข็ม/คันลวด		✓		✓		✓		✓		✓		✓		✓		✓
4	การบุกรุกพื้นที่เขตรบบโครงข่ายก๊าซธรรมชาติ ตาม พรบ.การประกอบกิจการพลังงาน พศ. 2550		✓		✓		✓		✓		✓		✓		✓		✓
5	สภาพดินบริเวณแนวท่อส่งก๊าซมีการไหลตัวหรือเป็นหลุมบ่อ เนื่องจากการทรุดตัวของดิน, น้ำกัดเซาะ, ขุดออก หรือถมเพิ่ม		✓		✓		✓		✓		✓		✓		✓		✓
6	กิจกรรมที่อาจทำให้ดินเคลื่อนตัว เช่น การถมดิน, กองวัสดุ, เครื่องจักรหนักในระยะ 30 เมตรจากแนวท่อส่งก๊าซฯ พื้นที่ดินอ่อน (Zone D, E, F ตามภาคผนวก ก. ใน I-วรด.-2038) รวมทั้งจุด Crossing ถนน และบ่อน้ำ		✓		✓		✓		✓		✓		✓		✓		✓
7	ระดับน้ำในคลังลดลงอย่างมีนัยสำคัญ (Rapid Drawdown) บริเวณแนวท่อที่อยู่ขนานกับคลัง และ/หรือมีกิจกรรมที่อาจทำให้ดินเคลื่อนตัว		✓		✓		✓		✓		✓		✓		✓		✓
8	การกัดเซาะ (Erosion)		✓		✓		✓		✓		✓		✓		✓		✓
9	ดินหลังท่อยาว (Loss of Cover)		✓		✓		✓		✓		✓		✓		✓		✓
10	ป้ายเตือนชำรุดเสียหาย/ ระยะห่างป้าย > 100 ม		✓		✓		✓		✓		✓		✓		✓		✓
11	Test Post ชำรุด/เสียหายหรือไม่		✓		✓		✓		✓		✓		✓		✓		✓
12	ดินไม่, รั่วพิษในบริเวณแนวท่อลีสซิด/เหี่ยวเฉาแห้งตามผิดปกติหรือไม่ (Gas Leak)		✓		✓		✓		✓		✓		✓		✓		✓
Note / อื่นๆ :																	

หมายเหตุ: (1) โปรดระบุวันที่ทำการตรวจสอบแล้วเสร็จ เดิมเครื่องหมาย “/” ในช่องผลตรวจสอบ

(2) โปรดดูรายงานความคิดเห็นในเอกสารแนบที่ 1

(3) โปรดดูรายงานการตรวจสอบบ่อวาล์วในเอกสารแนบที่ 2

ผู้ตรวจสอบ
Inspect by

ผู้ตรวจสอบผลการตรวจสอบ
Check by

ผู้อนุมัติรับรองการตรวจสอบ
Approve by

.....

(นายวิวัฒน์ ทรัพย์มี)
.....25...../.....ก.พ...../.....65.....

.....

(นายคมสัน วิริยกิจจา)
.....25...../.....ก.พ...../.....65.....

.....

(ว่าที่ ร.ต. มนต์รี สุราษฎร์)
.....25...../.....ก.พ...../.....65.....

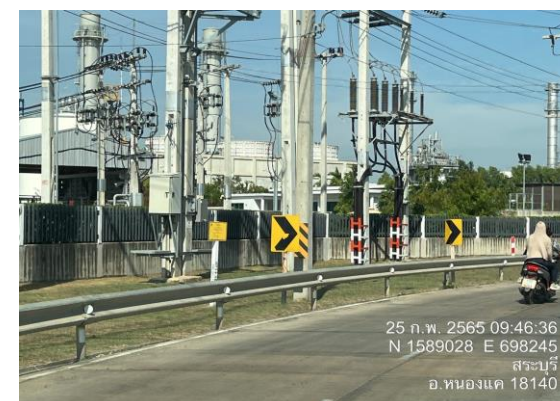

รายการตรวจสอบแนวท่อก๊าซธรรมชาติ (Pipeline Patrolling Form)

Sheet No. 1 / 1

ตรวจสอบโดย: ☐ เดินเท้า/Crossing ☐ บ่อวาล์ว ☐ รถยนต์ ☐ ทางอากาศ ☐ อื่นๆ.....

Inspect by: Ground/Crossing Patrolling Vault Inspection Vehicle Patrolling Aerial Patrolling Etc.

วิธีการ: ☒ ไม่ใช้เครื่องตรวจก๊าซรั่ว ☐ ใช้เครื่องตรวจสอบก๊าซรั่ว (ระบุ)

Method by: Without gas detector With gas detector (Please identify)

Pipe Type: ☐ Transmission ☒ Distribution ☐ NGV

Asset Owner: ☐ TSO ☐ NGR ☒ GSM ☐ NGV ☐ Customer

เลขที่ใบอนุญาต License No. : กท.2310161

กลุ่มใบอนุญาต License group : กลุ่ม IPP-SPP

Route Code 069703

KP. 0+000-KP.1+918

หน่วยงาน / แผนก : ปท.2-1

Devision / Dept. :

Month/Year มี.ค.65

No.	Activity	รายการตรวจสอบแนวท่อก๊าซฯ (Patrolling List)															
		ครั้งที่ 1		ครั้งที่ 2		ครั้งที่ 3		ครั้งที่ 4		ครั้งที่ 5		ครั้งที่ 6		ครั้งที่ 7		ครั้งที่ 8	
		วันที่ 1 / มี.ค. / 65		วันที่ 4 / มี.ค. / 65		วันที่ 7 / มี.ค. / 65		วันที่ 11 / มี.ค. / 65		วันที่ 14 / มี.ค. / 65		วันที่ 18 / มี.ค. / 65		วันที่ 21 / มี.ค. / 65		วันที่ 25 / มี.ค. / 65	
		พบ	ไม่พบ	พบ	ไม่พบ	พบ	ไม่พบ	พบ	ไม่พบ	พบ	ไม่พบ	พบ	ไม่พบ	พบ	ไม่พบ	พบ	ไม่พบ
1	งานก่อสร้างนอก ROW		✓		✓		✓		✓		✓		✓		✓		✓
2	งานก่อสร้างใน ROW : ไม่มีงานเสาเข็ม/คันลอค		✓		✓		✓		✓		✓		✓		✓		✓
3	งานก่อสร้างใน ROW : มีงานเสาเข็ม/คันลอค		✓		✓		✓		✓		✓		✓		✓		✓
4	การบุกรุกพื้นที่เขตระบบโครงข่ายก๊าซธรรมชาติ ตาม พรบ.การประกอบกิจการพลังงาน พศ. 2550		✓		✓		✓		✓		✓		✓		✓		✓
5	สภาพดินบริเวณแนวท่อส่งก๊าซมีการไหลตัวหรือเป็นหลุมบ่อ เนื่องจากการทรุดตัวของดิน, น้ำกัดเซาะ, ขุดออก หรือถมเพิ่ม		✓		✓		✓		✓		✓		✓		✓		✓
6	กิจกรรมที่อาจทำให้ดินเคลื่อนตัว เช่น การถมดิน, กองวัสดุ, เครื่องจักรหนักในระยะ 30 เมตรจากแนวท่อส่งก๊าซฯ พื้นที่ดินอ่อน (Zone D, E, F ตามภาคผนวก ก. ใน I-วรค.-2038) รวมทั้งจุด Crossing ถนน และบ่อน้ำ		✓		✓		✓		✓		✓		✓		✓		✓
7	ระดับน้ำในคลังลดลงอย่างมีนัยสำคัญ (Rapid Drawdown) บริเวณแนวท่อที่อยู่ขนานกับคลัง และ/หรือมีกิจกรรมที่อาจทำให้ดินเคลื่อนตัว		✓		✓		✓		✓		✓		✓		✓		✓
8	การกัดเซาะ (Erosion)		✓		✓		✓		✓		✓		✓		✓		✓
9	ดินหลังท่อยาย (Loss of Cover)		✓		✓		✓		✓		✓		✓		✓		✓
10	ป้ายเตือนชำรุดเสียหาย/ ระยะห่างป้าย > 100 ม		✓		✓		✓		✓		✓		✓		✓		✓
11	Test Post ชำรุด/เสียหายหรือไม่		✓		✓		✓		✓		✓		✓		✓		✓
12	ดินไม่, รั่วพิษในบริเวณแนวท่อสีเขียว/เขียวเทาแห้งตามผิดปกติหรือไม่ (Gas Leak)		✓		✓		✓		✓		✓		✓		✓		✓
Note / อื่นๆ :																	

หมายเหตุ: (1) โปรดระบุวันที่ทำการตรวจสอบแล้วเสร็จ เดิมเครื่องหมาย “/” ในช่องผลตรวจสอบ

(2) โปรดดูรายงานความคิดปกติในเอกสารแนบที่ 1

(3) โปรดดูรายงานการตรวจสอบบ่อวาล์วในเอกสารแนบที่ 2

ผู้ตรวจสอบ

ผู้ตรวจสอบผลการตรวจสอบ

ผู้อนุมัติรับรองการตรวจสอบ

(นายวิวัฒน์ ทรัพย์มี)

(นายคมสัน วิริยกิจจา)

(ว่าที่ ร.ต. มนตรี สุราษฎร์)

.....28...../...มี.ค...../.....65.....

.....28...../...มี.ค...../.....65.....

.....28...../...มี.ค...../.....65.....



รายการตรวจสอบแนวท่อก๊าซธรรมชาติ (Pipeline Patrolling Form)

Sheet No. 1 / 1

ตรวจสอบโดย: ☐ เดินเท้า/Crossing ☐ บ่อวาล์ว ☐ รถยนต์ ☐ ทางอากาศ ☐ อื่นๆ.....

หน่วยงาน / แผนก : ปท.2-1

Inspect by: Ground/Crossing Patrolling Vault Inspection Vehicle Patrolling Aerial Patrolling Etc.

Devision / Dept. :

วิธีการ: ☒ ไม่ใช้เครื่องตรวจก๊าซรั่ว ☐ ใช้เครื่องตรวจสอบก๊าซรั่ว (ระบุ)

Month/Year เม.ย.65

Method by: Without gas detector With gas detector (Please identify)

Pipe Type: ☐ Transmission ☒ Distribution ☐ NGV

Asset Owner: ☐ TSO ☐ NGR ☒ GSM ☐ NGV ☐ Customer

เลขที่ใบอนุญาต License No. : กท.2310161

กลุ่มใบอนุญาต License group : กลุ่ม IPP-SPP

Route Code _069703

KP. 0+000-KP.1+918

No.	Activity	รายการตรวจสอบแนวท่อก๊าซฯ (Patrolling List)															
		ครั้งที่ 1		ครั้งที่ 2		ครั้งที่ 3		ครั้งที่ 4		ครั้งที่ 5		ครั้งที่ 6		ครั้งที่ 7		ครั้งที่ 8	
		วันที่ 4 / เม.ย. / 65		วันที่ 8 / เม.ย. / 65		วันที่ 11 / เม.ย. / 65		วันที่ 12 / เม.ย. / 65		วันที่ 18 / เม.ย. / 65		วันที่ 22 / เม.ย. / 65		วันที่ 25 / เม.ย. / 65		วันที่ 29 / เม.ย. / 65	
		พบ	ไม่พบ	พบ	ไม่พบ	พบ	ไม่พบ	พบ	ไม่พบ	พบ	ไม่พบ	พบ	ไม่พบ	พบ	ไม่พบ	พบ	ไม่พบ
1	งานก่อสร้างนอก ROW		✓		✓		✓		✓		✓		✓		✓		✓
2	งานก่อสร้างใน ROW : ไม่มีงานเสาเข็ม/คันลวด		✓		✓		✓		✓		✓		✓		✓		✓
3	งานก่อสร้างใน ROW : มีงานเสาเข็ม/คันลวด		✓		✓		✓		✓		✓		✓		✓		✓
4	การบุกรุกพื้นที่เขตรบบโครงข่ายก๊าซธรรมชาติ ตาม พรบ.การประกอบกิจการพลังงาน พศ. 2550		✓		✓		✓		✓		✓		✓		✓		✓
5	สภาพดินบริเวณแนวท่อส่งก๊าซมีการไหลตัวหรือเป็นหลุมบ่อ เนื่องจากการทรุดตัวของดิน, น้ำกัดเซาะ, ขุดออก หรือถมเพิ่ม		✓		✓		✓		✓		✓		✓		✓		✓
6	กิจกรรมที่อาจทำให้ดินเคลื่อนตัว เช่น การถมดิน, กองวัสดุ, เครื่องจักรหนักในระยะ 30 เมตรจากแนวท่อส่งก๊าซฯ พื้นที่ดินอ่อน (Zone D, E, F ตามภาคผนวก ก. ใน I-วรด.-2038) รวมทั้งจุด Crossing ถนน และบ่อน้ำ		✓		✓		✓		✓		✓		✓		✓		✓
7	ระดับน้ำในคลังลดลงอย่างมีนัยสำคัญ (Rapid Drawdown) บริเวณแนวท่อที่อยู่ขนานกับคลัง และ/หรือมีกิจกรรมที่อาจทำให้ดินเคลื่อนตัว		✓		✓		✓		✓		✓		✓		✓		✓
8	การกัดเซาะ (Erosion)		✓		✓		✓		✓		✓		✓		✓		✓
9	ดินหลังท่อยา (Loss of Cover)		✓		✓		✓		✓		✓		✓		✓		✓
10	ป้ายเตือนชำรุดเสียหาย/ ระยะห่างป้าย > 100 ม		✓		✓		✓		✓		✓		✓		✓		✓
11	Test Post ชำรุด/เสียหายหรือไม่		✓		✓		✓		✓		✓		✓		✓		✓
12	ดินไม่, รั่วพิษในบริเวณแนวท่อลีสซิด/เหี่ยวเฉาแห้งตามผิดปกติหรือไม่ (Gas Leak)		✓		✓		✓		✓		✓		✓		✓		✓
Note / อื่นๆ :																	

หมายเหตุ: (1) โปรดระบุวันที่ทำการตรวจสอบแล้วเสร็จ เติมเครื่องหมาย"/" ในช่องผลตรวจสอบ

(2) โปรดดูรายงานความผิดปกติในเอกสารแนบที่ 1

(3) โปรดดูรายงานการตรวจสอบบ่อวาล์วในเอกสารแนบที่ 2

ผู้ตรวจสอบ

Inspect by

(Signature)

ผู้ตรวจสอบผลการตรวจสอบ

Check by

(Signature)

ผู้อนุมัติรับรองการตรวจสอบ

Approve by

(Signature)

....29...../.....เม.ย...../.....65.....

....29...../.....เม.ย...../.....65.....

....29...../.....เม.ย...../.....65.....

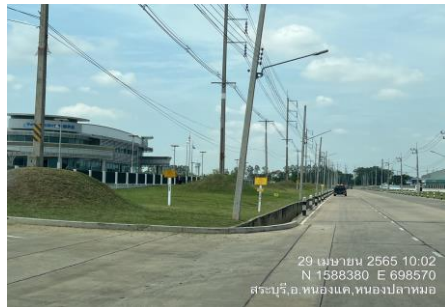

Sheet No. 1 / 1

หน่วยงาน / แผนก : ปท.2-1

Devision / Dept. :

Month/Year พ.ค.65

Asset Owner: ☐ TSO ☐ NGR ☒ GSM ☐ NGV ☐ Customer

KP. 0+000 -KP.1+918

Note / ចំណាំ :

(3) โปรดดูรายงานการตรวจสอบข้อเท็จจริงในเอกสารแนบที่ 2

ผู้อนุมัติรับรองการตรวจสอบ

Approve by _____

(ว่าที่ ร.ต. มนต์รี สุราวุธ)

...30...../.....พ.ศ...../.....65.....

RC069703 GNPM



รายการตรวจสอบแนวท่อก๊าซธรรมชาติ (Pipeline Patrolling Form)

Sheet No. 1 / 1

ตรวจสอบโดย: ☐ เดินเท้า/Crossing ☐ บ่อวาล์ว ☐ รถยนต์ ☐ ทางอากาศ ☐ อื่นๆ.....

Inspect by: Ground/Crossing Patrolling Vault Inspection Vehicle Patrolling Aerial Patrolling Etc.

วิธีการ: ☒ ไม่ใช้เครื่องตรวจก๊าซรั่ว ☐ ใช้เครื่องตรวจสอบก๊าซรั่ว (ระบุ)

Method by: Without gas detector With gas detector (Please identify)

Pipe Type: ☐ Transmission ☒ Distribution ☐ NGV

Asset Owner: ☐ TSO ☐ NGR ☒ GSM ☐ NGV ☐ Customer

เลขที่ใบอนุญาต License No. : กท.2310161

กลุ่มใบอนุญาต License group : กลุ่ม IPP-SPP

Route Code 069703

KP. 0+000-KP.1+918

หน่วยงาน / แผนก : ปท.2-1

Devision / Dept. :

Month/Year มิ.ย.65

No.	Activity	รายการตรวจสอบแนวท่อก๊าซฯ (Patrolling List)															
		ครั้งที่ 1		ครั้งที่ 2		ครั้งที่ 3		ครั้งที่ 4		ครั้งที่ 5		ครั้งที่ 6		ครั้งที่ 7		ครั้งที่ 8	
		วันที่ 2 / มิ.ย. / 65		วันที่ 6 / มิ.ย. / 65		วันที่ 10 / มิ.ย. / 65		วันที่ 13 / มิ.ย. / 65		วันที่ 17 / มิ.ย. / 65		วันที่ 20 / มิ.ย. / 65		วันที่ 24 / มิ.ย. / 65		วันที่ 27 / มิ.ย. / 65	
		พบ	ไม่พบ	พบ	ไม่พบ	พบ	ไม่พบ	พบ	ไม่พบ	พบ	ไม่พบ	พบ	ไม่พบ	พบ	ไม่พบ	พบ	ไม่พบ
1	งานก่อสร้างนอก ROW		✓		✓		✓		✓		✓		✓		✓		✓
2	งานก่อสร้างใน ROW : ไม่มีงานเสาเข็ม/คันลวด		✓		✓		✓		✓		✓		✓		✓		✓
3	งานก่อสร้างใน ROW : มีงานเสาเข็ม/คันลวด		✓		✓		✓		✓		✓		✓		✓		✓
4	การบุกรุกพื้นที่เขตรบบโครงข่ายก๊าซธรรมชาติ ตาม พรบ.การประกอบกิจการพลังงาน พศ. 2550		✓		✓		✓		✓		✓		✓		✓		✓
5	สภาพดินบริเวณแนวท่อส่งก๊าซมีการไหลตัวหรือเป็นหลุมบ่อ เนื่องจากการทรุดตัวของดิน, น้ำกัดเซาะ, ขุดออก หรือถมเพิ่ม		✓		✓		✓		✓		✓		✓		✓		✓
6	กิจกรรมที่อาจทำให้ดินเคลื่อนตัว เช่น การถมดิน, กองวัสดุ, เครื่องจักรหนักในระยะ 30 เมตรจากแนวท่อส่งก๊าซฯ พื้นที่ดินอ่อน (Zone D, E, F ตามภาคผนวก ก. ใน I-วรค.-2038) รวมทั้งจุด Crossing ถนน และบ่อน้ำ		✓		✓		✓		✓		✓		✓		✓		✓
7	ระดับน้ำในคลังลดลงอย่างมีนัยสำคัญ (Rapid Drawdown) บริเวณแนวท่อที่อยู่ขนานกับคลัง และ/หรือมีกิจกรรมที่อาจทำให้ดินเคลื่อนตัว		✓		✓		✓		✓		✓		✓		✓		✓
8	การกัดเซาะ (Erosion)		✓		✓		✓		✓		✓		✓		✓		✓
9	ดินหลังท่อยาย (Loss of Cover)		✓		✓		✓		✓		✓		✓		✓		✓
10	ป้ายเตือนชำรุดเสียหาย/ ระยะห่างป้าย > 100 ม		✓		✓		✓		✓		✓		✓		✓		✓
11	Test Post ชำรุด/เสียหายหรือไม่		✓		✓		✓		✓		✓		✓		✓		✓
12	ดินไม่, รั่วพิษในบริเวณแนวท่อลีสซิด/เหี่ยวเฉาแห้งตามผิดปกติหรือไม่ (Gas Leak)		✓		✓		✓		✓		✓		✓		✓		✓
Note / อื่นๆ :																	

หมายเหตุ: (1) โปรดระบุวันที่ทำการตรวจสอบแล้วเสร็จ เติมเครื่องหมาย"/" ในช่องผลตรวจสอบ

(2) โปรดดูรายงานความคิดเห็นในเอกสารแนบที่ 1

(3) โปรดดูรายงานการตรวจสอบบ่อวาล์วในเอกสารแนบที่ 2

ผู้ตรวจสอบ
Insnect bv

ผู้ตรวจสอบผลการตรวจสอบ
Check bv

ผู้อนุมัติรับรองการตรวจสอบ
Annrove bv

(นายวิวัฒน์ ทรัพย์มี)
...30...../.....มิ.ย...../.....65.....

(นายคมสัน วิริยกิจจา)
...30...../.....มิ.ย...../.....65.....

(ว่าที่ ร.ต. มนตรี สุราฐ)
...30...../.....มิ.ย...../.....65.....



รายการตรวจสอบแนวท่อก๊าซธรรมชาติ (Pipeline Patrolling Form)

Sheet No. 1 / 1

ตรวจสอบโดย: ☐ เดินเท้า/Crossing ☐ บ่อวาล์ว ☐ รถยนต์ ☐ ทางอากาศ ☐ อื่นๆ.....

หน่วยงาน / แผนก : ปท.2-1

Inspect by: Ground/Crossing Patrolling Vault Inspection Vehicle Patrolling Aerial Patrolling Etc.

Devision / Dept. :

วิธีการ: ☒ ไม่ใช้เครื่องตรวจก๊าซรั่ว ☐ ใช้เครื่องตรวจสอบก๊าซรั่ว (ระบุ)

Month/Year ก.พ.65

Method by: Without gas detector With gas detector (Please identify)

Pipe Type: ☐ Transmission ☒ Distribution ☐ NGV

Asset Owner: ☐ TSO ☐ NGR ☒ GSM ☐ NGV ☐ Customer

เลขที่ใบอนุญาต License No. : กท.2310161

กลุ่มใบอนุญาต License group : กลุ่ม IPP-SPP

Route Code _069703

KP. 0+000-KP.1+918

No.	Activity	รายการตรวจสอบแนวท่อก๊าซฯ (Patrolling List)															
		ครั้งที่ 1		ครั้งที่ 2		ครั้งที่ 3		ครั้งที่ 4		ครั้งที่ 5		ครั้งที่ 6		ครั้งที่ 7		ครั้งที่ 8	
		วันที่ 1 / ก.พ. / 65		วันที่ 4 / ก.พ. / 65		วันที่ 7 / ก.พ. / 65		วันที่ 11 / ก.พ. / 65		วันที่ 14 / ก.พ. / 65		วันที่ 18 / ก.พ. / 65		วันที่ 21 / ก.พ. / 65		วันที่ 25 / ก.พ. / 65	
		พบ	ไม่พบ	พบ	ไม่พบ	พบ	ไม่พบ	พบ	ไม่พบ	พบ	ไม่พบ	พบ	ไม่พบ	พบ	ไม่พบ	พบ	ไม่พบ
1	งานก่อสร้างนอก ROW		✓		✓		✓		✓		✓		✓		✓		✓
2	งานก่อสร้างใน ROW : ไม่มีงานเสาเข็ม/คันลอค		✓		✓		✓		✓		✓		✓		✓		✓
3	งานก่อสร้างใน ROW : มีงานเสาเข็ม/คันลอค		✓		✓		✓		✓		✓		✓		✓		✓
4	การบุกรุกพื้นที่เขตรบบโครงข่ายก๊าซธรรมชาติ ตาม พรบ.การประกอบกิจการพลังงาน พศ. 2550		✓		✓		✓		✓		✓		✓		✓		✓
5	สภาพดินบริเวณแนวท่อส่งก๊าซมีการไหลตัวหรือเป็นหลุมบ่อ เนื่องจากการทรุดตัวของดิน, น้ำกัดเซาะ, ขุดออก หรือถมเพิ่ม		✓		✓		✓		✓		✓		✓		✓		✓
6	กิจกรรมที่อาจทำให้ดินเคลื่อนตัว เช่น การถมดิน, กองวัสดุ, เครื่องจักรหนักในระยะ 30 เมตรจากแนวท่อส่งก๊าซฯ พื้นที่ดินอ่อน (Zone D, E, F ตามภาคผนวก ก. ใน I-วรด.-2038) รวมทั้งจุด Crossing ถนน และบ่อน้ำ		✓		✓		✓		✓		✓		✓		✓		✓
7	ระดับน้ำในคลังลดลงอย่างมีนัยสำคัญ (Rapid Drawdown) บริเวณแนวท่อที่อยู่ขนานกับคลัง และ/หรือมีกิจกรรมที่อาจทำให้ดินเคลื่อนตัว		✓		✓		✓		✓		✓		✓		✓		✓
8	การกัดเซาะ (Erosion)		✓		✓		✓		✓		✓		✓		✓		✓
9	ดินหลังท่อยาย (Loss of Cover)		✓		✓		✓		✓		✓		✓		✓		✓
10	ป้ายเตือนชำรุดเสียหาย/ ระยะห่างป้าย > 100 ม		✓		✓		✓		✓		✓		✓		✓		✓
11	Test Post ชำรุด/เสียหายหรือไม่		✓		✓		✓		✓		✓		✓		✓		✓
12	ดินไม่, รั่วพิษในบริเวณแนวท่อลีสซิด/เหี่ยวเฉาแห้งตามผิดปกติหรือไม่ (Gas Leak)		✓		✓		✓		✓		✓		✓		✓		✓
Note / อื่นๆ :																	

หมายเหตุ: (1) โปรดระบุวันที่ทำการตรวจสอบแล้วเสร็จ เติมเครื่องหมาย"/" ในช่องผลตรวจสอบ

(2) โปรดดูรายงานความผิดปกติในเอกสารแนบที่ 1

(3) โปรดดูรายงานการตรวจสอบบ่อวาล์วในเอกสารแนบที่ 2

ผู้ตรวจสอบ

ผู้ตรวจสอบผลการตรวจสอบ

ผู้อนุมัติรับรองการตรวจสอบ

(นายวิวัฒน์ ทรัพย์มี)

.....25...../.....ก.พ...../.....65.....

(นายคมสัน วิรกิจงา)

.....25...../.....ก.พ...../.....65.....

(ว่าที่ ร.ต. มนตรี สุราษฎร์)

.....25...../.....ก.พ...../.....65.....

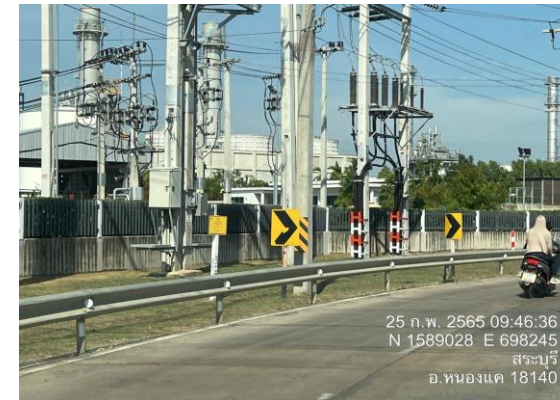

รายการตรวจสอบแนวท่อก๊าซธรรมชาติ (Pipeline Patrolling Form)

Sheet No. 1 / 1

ตรวจสอบโดย: ☐ เดินเท้า/Crossing ☐ บ่อวาล์ว ☐ รถยนต์ ☐ ทางอากาศ ☐ อื่นๆ.....

Inspect by: Ground/Crossing Patrolling Vault Inspection Vehicle Patrolling Aerial Patrolling Etc.

วิธีการ: ☒ ไม่ใช้เครื่องตรวจก๊าซรั่ว ☐ ใช้เครื่องตรวจสอบก๊าซรั่ว (ระบุ)

Method by: Without gas detector With gas detector (Please identify)

เลขที่ใบอนุญาต License No. : กท.2310161

กลุ่มใบอนุญาต License group : กลุ่ม IPP-SPP

Pipe Type: ☐ Transmission ☒ Distribution ☐ NGV

Asset Owner: ☐ TSO ☐ NGR ☒ GSM ☐ NGV ☐ Customer

Route Code 069703

Month/Year มิ.ค.65

Devision / Dept. :

KP. 0+000-KP.1+918

No.	Activity	รายการตรวจสอบแนวท่อก๊าซฯ (Patrolling List)															
		ครั้งที่ 1		ครั้งที่ 2		ครั้งที่ 3		ครั้งที่ 4		ครั้งที่ 5		ครั้งที่ 6		ครั้งที่ 7		ครั้งที่ 8	
		วันที่ 1 / มิ.ค. / 65		วันที่ 4 / มิ.ค. / 65		วันที่ 7 / มิ.ค. / 65		วันที่ 11 / มิ.ค. / 65		วันที่ 14 / มิ.ค. / 65		วันที่ 18 / มิ.ค. / 65		วันที่ 21 / มิ.ค. / 65		วันที่ 25 / มิ.ค. / 65	
		พบ	ไม่พบ	พบ	ไม่พบ	พบ	ไม่พบ	พบ	ไม่พบ	พบ	ไม่พบ	พบ	ไม่พบ	พบ	ไม่พบ	พบ	ไม่พบ
1	งานก่อสร้างนอก ROW		✓		✓		✓		✓		✓		✓		✓		✓
2	งานก่อสร้างใน ROW : ไม่มีงานเสาเข็ม/คันลวด		✓		✓		✓		✓		✓		✓		✓		✓
3	งานก่อสร้างใน ROW : มีงานเสาเข็ม/คันลวด		✓		✓		✓		✓		✓		✓		✓		✓
4	การบุกรุกพื้นที่เขตรบบโครงข่ายก๊าซธรรมชาติ ตาม พรบ.การประกอบกิจการพลังงาน พศ. 2550		✓		✓		✓		✓		✓		✓		✓		✓
5	สภาพดินบริเวณแนวท่อส่งก๊าซมีการไหลตัวหรือเป็นหลุมบ่อ เนื่องจากการทรุดตัวของดิน, น้ำกัดเซาะ, ขุดออก หรือถมเพิ่ม		✓		✓		✓		✓		✓		✓		✓		✓
6	กิจกรรมที่อาจทำให้ดินเคลื่อนตัว เช่น การถมดิน, กองวัสดุ, เครื่องจักรหนักในระยะ 30 เมตรจากแนวท่อส่งก๊าซฯ พื้นที่ดินอ่อน (Zone D, E, F ตามภาคผนวก ก. ใน I-วรค.-2038) รวมทั้งจุด Crossing ถนน และบ่อน้ำ		✓		✓		✓		✓		✓		✓		✓		✓
7	ระดับน้ำในคลังลดลงอย่างมีนัยสำคัญ (Rapid Drawdown) บริเวณแนวท่อที่อยู่ขนานกับคลัง และ/หรือมีกิจกรรมที่อาจทำให้ดินเคลื่อนตัว		✓		✓		✓		✓		✓		✓		✓		✓
8	การกัดเซาะ (Erosion)		✓		✓		✓		✓		✓		✓		✓		✓
9	ดินหลังท่อยาย (Loss of Cover)		✓		✓		✓		✓		✓		✓		✓		✓
10	ป้ายเตือนชำรุดเสียหาย/ ระยะห่างป้าย > 100 ม		✓		✓		✓		✓		✓		✓		✓		✓
11	Test Post ชำรุด/เสียหายหรือไม่		✓		✓		✓		✓		✓		✓		✓		✓
12	ดินไม่, รั่วพิษในบริเวณแนวท่อลีสซิด/เหี่ยวเฉาแห้งตามผิดปกติหรือไม่ (Gas Leak)		✓		✓		✓		✓		✓		✓		✓		✓
Note / อื่นๆ :																	

หมายเหตุ: (1) โปรดระบุวันที่ทำการตรวจสอบแล้วเสร็จ เดิมเครื่องหมาย “/” ในช่องผลตรวจสอบ

(2) โปรดดูรายงานความคิดปกติในเอกสารแนบที่ 1

(3) โปรดดูรายงานการตรวจสอบบ่อวาล์วในเอกสารแนบที่ 2

ผู้ตรวจสอบ
Inspect by

ผู้ตรวจสอบผลการตรวจสอบ
Check by

ผู้อนุมัติรับรองการตรวจสอบ
Approve by

(นายวิวัฒน์ ทรัพย์มี)
.....28...../...มิ.ค...../.....65.....

(นายคมสัน วิริยกิจจา)
.....28...../...มิ.ค...../.....65.....

(ว่าที่ ร.ต. มนตรี สุราษฎร์)
...28...../...มิ.ค...../.....65.....



รายการตรวจสอบแนวท่อก๊าซธรรมชาติ (Pipeline Patrolling Form)

Sheet No. 1 / 1

ตรวจสอบโดย: ☐ เดินเท้า/Crossing ☐ บ่อวาล์ว ☐ รถยนต์ ☐ ทางอากาศ ☐ อื่นๆ.....

Inspect by: Ground/Crossing Patrolling Vault Inspection Vehicle Patrolling Aerial Patrolling Etc.

วิธีการ: ☒ ไม่ใช้เครื่องตรวจก๊าซรั่ว ☐ ใช้เครื่องตรวจสอบก๊าซรั่ว (ระบุ)

Method by: Without gas detector With gas detector (Please identify)

Pipe Type: ☐ Transmission ☒ Distribution ☐ NGV

Asset Owner: ☐ TSO ☐ NGR ☒ GSM ☐ NGV ☐ Customer

เลขที่ใบอนุญาต License No. : กท.2310161

กลุ่มใบอนุญาต License group : กลุ่ม IPP-SPP

Route Code 069703

KP. 0+000-KP.1+918

หน่วยงาน / แผนก : ปท.2-1

Devision / Dept. :

Month/Year เม.ย.65

No.	Activity	รายการตรวจสอบแนวท่อก๊าซฯ (Patrolling List)															
		ครั้งที่ 1		ครั้งที่ 2		ครั้งที่ 3		ครั้งที่ 4		ครั้งที่ 5		ครั้งที่ 6		ครั้งที่ 7		ครั้งที่ 8	
		วันที่ 4 / เม.ย. / 65		วันที่ 8 / เม.ย. / 65		วันที่ 11 / เม.ย. / 65		วันที่ 12 / เม.ย. / 65		วันที่ 18 / เม.ย. / 65		วันที่ 22 / เม.ย. / 65		วันที่ 25 / เม.ย. / 65		วันที่ 29 / เม.ย. / 65	
		พบ	ไม่พบ	พบ	ไม่พบ	พบ	ไม่พบ	พบ	ไม่พบ	พบ	ไม่พบ	พบ	ไม่พบ	พบ	ไม่พบ	พบ	ไม่พบ
1	งานก่อสร้างนอก ROW		✓		✓		✓		✓		✓		✓		✓		✓
2	งานก่อสร้างใน ROW : ไม่มีงานเสาเข็ม/คันลวด		✓		✓		✓		✓		✓		✓		✓		✓
3	งานก่อสร้างใน ROW : มีงานเสาเข็ม/คันลวด		✓		✓		✓		✓		✓		✓		✓		✓
4	การบุกรุกพื้นที่เขตรบบโครงข่ายก๊าซธรรมชาติ ตาม พรบ.การประกอบกิจการพลังงาน พศ. 2550		✓		✓		✓		✓		✓		✓		✓		✓
5	สภาพดินบริเวณแนวท่อส่งก๊าซมีการไหลตัวหรือเป็นหลุมบ่อ เนื่องจากการทรุดตัวของดิน, น้ำกัดเซาะ, ขุดออก หรือถมเพิ่ม		✓		✓		✓		✓		✓		✓		✓		✓
6	กิจกรรมที่อาจทำให้ดินเคลื่อนตัว เช่น การถมดิน, กองวัสดุ, เครื่องจักรหนักในระยะ 30 เมตรจากแนวท่อส่งก๊าซฯ พื้นที่ดินอ่อน (Zone D, E, F ตามภาคผนวก ก. ใน I-วรค.-2038) รวมทั้งจุด Crossing ถนน และบ่อน้ำ		✓		✓		✓		✓		✓		✓		✓		✓
7	ระดับน้ำในคลังลดลงอย่างมีนัยสำคัญ (Rapid Drawdown) บริเวณแนวท่อที่อยู่ขนานกับคลัง และ/หรือมีกิจกรรมที่อาจทำให้ดินเคลื่อนตัว		✓		✓		✓		✓		✓		✓		✓		✓
8	การกัดเซาะ (Erosion)		✓		✓		✓		✓		✓		✓		✓		✓
9	ดินหลังท่อยาย (Loss of Cover)		✓		✓		✓		✓		✓		✓		✓		✓
10	ป้ายเตือนชำรุดเสียหาย/ ระยะห่างป้าย > 100 ม		✓		✓		✓		✓		✓		✓		✓		✓
11	Test Post ชำรุด/เสียหายหรือไม่		✓		✓		✓		✓		✓		✓		✓		✓
12	ดินไม่, รั่วพิษในบริเวณแนวท่อลีสซิด/เหี่ยวเฉาแห้งตามผิดปกติหรือไม่ (Gas Leak)		✓		✓		✓		✓		✓		✓		✓		✓
Note / อื่นๆ :																	

หมายเหตุ: (1) โปรดระบุวันที่ทำการตรวจสอบแล้วเสร็จ เติมเครื่องหมาย “/” ในช่องผลตรวจสอบ

(2) โปรดดูรายงานความผิดปกติในเอกสารแนบที่ 1

(3) โปรดดูรายงานการตรวจสอบบ่อวาล์วในเอกสารแนบที่ 2

ผู้ตรวจสอบ

ผู้ตรวจสอบผลการตรวจสอบ

ผู้อนุมัติรับรองการตรวจสอบ

.....

(นายวิวัฒน์ ทรัพย์มี)

.....29...../.....เม.ย...../.....65.....

.....

(นายคมสัน วิริยกิจจา)

.....29...../.....เม.ย...../.....65.....

.....

(ว่าที่ ร.ต. มนต์รี สุราษฎร์)

.....29...../.....เม.ย...../.....65.....

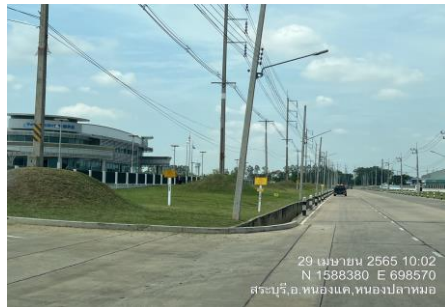

รายการตรวจสอบแนวท่อก๊าซธรรมชาติ (Pipeline Patrolling Form)

Sheet No. 1 / 1

ตรวจสอบโดย : ☐ เดินเท้า/Crossing ☐ บ่อวาล์ว ☐ รถยนต์ ☐ ทางอากาศ ☐ อื่นๆ.....

Inspect by: Ground/Crossing Patrolling Vault Inspection Vehicle Patrolling Aerial Patrolling Etc.

วิธีการ : ☒ ไม่ใช้เครื่องตรวจก๊าซรั่ว ☐ ใช้เครื่องตรวจสอบก๊าซรั่ว (ระบุ)

Month/Year พ.ศ.65

Method by: Without gas detector With gas detector (Please identify)

Pipe Type: ☐ Transmission ☒ Distribution ☐ NGV Asset Owner: ☐ TSO ☐ NGR ☐ GSM ☐ NGV ☐ Customer

เลขที่ใบอนุญาต License No. : กท.2310161

กลุ่มใบอนุญาต License group : กลุ่ม IPP-SPP

Route Code 069703

KP. 0+000 -KP.1+918

No.	Activity	รายการตรวจสอบแนวท่อก๊าซฯ (Patrolling List)															
		ครั้งที่ 1		ครั้งที่ 2		ครั้งที่ 3		ครั้งที่ 4		ครั้งที่ 5		ครั้งที่ 6		ครั้งที่ 7		ครั้งที่ 8	
		วันที่ 2 / พ.ค. / 65		วันที่ 6 / พ.ค. / 65		วันที่ 9 / พ.ค. / 65		วันที่ 13 / พ.ค. / 65		วันที่ 17 / พ.ค. / 65		วันที่ 20 / พ.ค. / 65		วันที่ 23 / พ.ค. / 65		วันที่ 27 / พ.ค. / 65	
		พบ	ไม่พบ	พบ	ไม่พบ	พบ	ไม่พบ	พบ	ไม่พบ	พบ	ไม่พบ	พบ	ไม่พบ	พบ	ไม่พบ	พบ	ไม่พบ
1	งานก่อสร้างนอก ROW		✓		✓		✓		✓		✓		✓		✓		✓
2	งานก่อสร้างใน ROW : ไม่มีงานเสาเข็ม/คันลวด		✓		✓		✓		✓		✓		✓		✓		✓
3	งานก่อสร้างใน ROW : มีงานเสาเข็ม/คันลวด		✓		✓		✓		✓		✓		✓		✓		✓
4	การบุกรุกพื้นที่เขตรบบโครงข่ายก๊าซธรรมชาติ ตาม พรบ.การประกอบกิจการพลังงาน พศ. 2550		✓		✓		✓		✓		✓		✓		✓		✓
5	สภาพดินบริเวณแนวท่อส่งก๊าซมีการไหลตัวหรือเป็นหลุมบ่อ เนื่องจากการทรุดตัวของดิน, น้ำกัดเซาะ, ขุดออก หรือถมเพิ่ม		✓		✓		✓		✓		✓		✓		✓		✓
6	กิจกรรมที่อาจทำให้ดินเคลื่อนตัว เช่น การถมดิน, กองวัสดุ, เครื่องจักรหนักในระยะ 30 เมตรจากแนวท่อส่งก๊าซฯ พื้นที่ดินอ่อน (Zone D, E, F ตามภาคผนวก ก. ใน I-วรรค.-2038) รวมทั้งจุด Crossing ถนน และบ่อน้ำ		✓		✓		✓		✓		✓		✓		✓		✓
7	ระดับน้ำในดักลิ่งลดลงอย่างมีนัยสำคัญ (Rapid Drawdown) บริเวณแนวท่อที่อยู่ขนานกับดักลิ่ง และ/หรือมีกิจกรรมที่อาจทำให้ดินเคลื่อนตัว		✓		✓		✓		✓		✓		✓		✓		✓
8	การกัดเซาะ (Erosion)		✓		✓		✓		✓		✓		✓		✓		✓
9	ดินหลังท่อยาว (Loss of Cover)		✓		✓		✓		✓		✓		✓		✓		✓
10	ป้ายเตือนชำรุดเสียหาย/ ระยะห่างป้าย > 100 ม		✓		✓		✓		✓		✓		✓		✓		✓
11	Test Post ชำรุด/เสียหายหรือไม่		✓		✓		✓		✓		✓		✓		✓		✓
12	ค้นไม่, รั่วพิษในบริเวณแนวท่อลีสซิด/เหี่ยวเฉาแห้งตามผิดปกติหรือไม่ (Gas Leak)		✓		✓		✓		✓		✓		✓		✓		✓
Note / อื่นๆ :																	

หมายเหตุ: (1) โปรดระบุวันที่ทำการตรวจสอบแล้วเสร็จ เดิมเครื่องหมาย “/” ในช่องผลตรวจสอบ
(2) โปรดดูรายงานความคิดเห็นในเอกสารแนบที่ 1
(3) โปรดดูรายงานการตรวจสอบบ่อวาล์วในเอกสารแนบที่ 2

ผู้ตรวจสอบ
Inspect by

ผู้ตรวจสอบผลการตรวจสอบ
Check by

ผู้อนุมัติรับรองการตรวจสอบ
Approve by

(นายวิวัฒน์ ทรัพย์ชัย)
...30.....พ.ค.....65.....

(นายคมสัน วิรัชกิจจา)
...30.....พ.ค.....65.....

(ว่าที่ ร.ต. มนต์รี สุราวุธ)
...30.....พ.ค.....65.....

F-รท.วรรค.-0022 ประกาศใช้ครั้งที่ 7

RC069703 GNPM



รายการตรวจสอบแนวท่อก๊าซธรรมชาติ (Pipeline Patrolling Form)

Sheet No. 1 / 1

ตรวจสอบโดย: ☐ เดินเท้า/Crossing ☐ บ่อวาล์ว ☐ รถยนต์ ☐ ทางอากาศ ☐ อื่นๆ.....

หน่วยงาน / แผนก : ปท.2-1

Inspect by: Ground/Crossing Patrolling Vault Inspection Vehicle Patrolling Aerial Patrolling Etc.

Devision / Dept. :

วิธีการ: ☒ ไม่ใช้เครื่องตรวจก๊าซรั่ว ☐ ใช้เครื่องตรวจสอบก๊าซรั่ว (ระบุ)

Month/Year ม.ย.65

Method by: Without gas detector With gas detector (Please identify)

Pipe Type: ☐ Transmission ☒ Distribution ☐ NGV

Asset Owner: ☐ TSO ☐ NGR ☒ GSM ☐ NGV ☐ Customer

เลขที่ใบอนุญาต License No. : กท.2310161

กลุ่มใบอนุญาต License group : กลุ่ม IPP-SPP

Route Code 069703

KP. 0+000-KP.1+918

No.	Activity	รายการตรวจสอบแนวท่อก๊าซฯ (Patrolling List)															
		ครั้งที่ 1		ครั้งที่ 2		ครั้งที่ 3		ครั้งที่ 4		ครั้งที่ 5		ครั้งที่ 6		ครั้งที่ 7		ครั้งที่ 8	
		วันที่ 2 / มิ.ย. / 65		วันที่ 6 / มิ.ย. / 65		วันที่ 10 / มิ.ย. / 65		วันที่ 13 / มิ.ย. / 65		วันที่ 17 / มิ.ย. / 65		วันที่ 20 / มิ.ย. / 65		วันที่ 24 / มิ.ย. / 65		วันที่ 27 / มิ.ย. / 65	
		พบ	ไม่พบ	พบ	ไม่พบ	พบ	ไม่พบ	พบ	ไม่พบ	พบ	ไม่พบ	พบ	ไม่พบ	พบ	ไม่พบ	พบ	ไม่พบ
1	งานก่อสร้างนอก ROW		✓		✓		✓		✓		✓		✓		✓		✓
2	งานก่อสร้างใน ROW : ไม่มีงานเสาเข็ม/คันลอค		✓		✓		✓		✓		✓		✓		✓		✓
3	งานก่อสร้างใน ROW : มีงานเสาเข็ม/คันลอค		✓		✓		✓		✓		✓		✓		✓		✓
4	การบุกรุกพื้นที่เขตรบบโครงข่ายก๊าซธรรมชาติ ตาม พรบ.การประกอบกิจการพลังงาน พศ. 2550		✓		✓		✓		✓		✓		✓		✓		✓
5	สภาพดินบริเวณแนวท่อส่งก๊าซมีการไหลตัวหรือเป็นหลุมบ่อ เนื่องจากการทรุดตัวของดิน, น้ำกัดเซาะ, ขุดออก หรือถมเพิ่ม		✓		✓		✓		✓		✓		✓		✓		✓
6	กิจกรรมที่อาจทำให้ดินเคลื่อนตัว เช่น การถมดิน, กองวัสดุ, เครื่องจักรหนักในระยะ 30 เมตรจากแนวท่อส่งก๊าซฯ พื้นที่ดินอ่อน (Zone D, E, F ตามภาคผนวก ก. ใน I-วรด.-2038) รวมทั้งจุด Crossing ถนน และบ่อน้ำ		✓		✓		✓		✓		✓		✓		✓		✓
7	ระดับน้ำในคลังลดลงอย่างมีนัยสำคัญ (Rapid Drawdown) บริเวณแนวท่อที่อยู่ขนานกับคลัง และ/หรือมีกิจกรรมที่อาจทำให้ดินเคลื่อนตัว		✓		✓		✓		✓		✓		✓		✓		✓
8	การกัดเซาะ (Erosion)		✓		✓		✓		✓		✓		✓		✓		✓
9	ดินหลังท่อยาย (Loss of Cover)		✓		✓		✓		✓		✓		✓		✓		✓
10	ป้ายเตือนชำรุดเสียหาย/ ระยะห่างป้าย > 100 ม		✓		✓		✓		✓		✓		✓		✓		✓
11	Test Post ชำรุด/เสียหายหรือไม่		✓		✓		✓		✓		✓		✓		✓		✓
12	ดินไม่, รั่วพิษในบริเวณแนวท่อลีสซิด/เหี่ยวเฉาแห้งตามผิดปกติหรือไม่ (Gas Leak)		✓		✓		✓		✓		✓		✓		✓		✓
Note / อื่นๆ :																	

หมายเหตุ: (1) โปรดระบุวันที่ทำการตรวจสอบแล้วเสร็จ เติมเครื่องหมาย"/" ในช่องผลตรวจสอบ

(2) โปรดดูรายงานความผิดปกติในเอกสารแนบที่ 1

(3) โปรดดูรายงานการตรวจสอบบ่อวาล์วในเอกสารแนบที่ 2

ผู้ตรวจสอบ

Inspect by

ผู้ตรวจสอบผลการตรวจสอบ

Check by

ผู้อนุมัติรับรองการตรวจสอบ

Approve by

(นายวิวัฒน์ ทรัพย์มี)

...30...../.....มิ.ย...../.....65.....

(นายคมสัน วิริยกิจจา)

...30...../.....มิ.ย...../.....65.....

(ว่าที่ ร.ต. มนตรี สุราษฎร์)

...30...../.....มิ.ย...../.....65.....



ภาคผนวก ข-14

เอกสารเจ้าหน้าที่ผู้ปฏิบัติงาน สถานที่ใช้ก๊าซธรรมชาติ



กรมธุรกิจพลังงาน
กระทรวงพลังงาน

บัตรประจำตัวผู้ปฏิบัติงาน

วันออกบัตร 02 ก.ค. 2561
วันหมดอายุ 01 ก.ค. 2566

(นายวิฑูรย์ กุลเจริญวิรัตน์)
อธิบดีกรมธุรกิจพลังงาน
ผู้ออกบัตร

แบบ ธพ.พ.2ผ

คำเตือน

1. ต้องติดบัตรประจำตัวผู้ปฏิบัติงานตลอดเวลาที่ปฏิบัติงาน
2. ปฏิบัติงานได้เฉพาะในกิจการตามที่ระบุในบัตร
3. การต่ออายุบัตรประจำตัวผู้ปฏิบัติงาน ให้ยื่นคำขอต่ออธิบดี ภายใน 60 วันก่อนวันที่บัตรประจำตัวผู้ปฏิบัติงานหมดอายุ



กรมธุรกิจพลังงาน

กระทรวงพลังงาน

วันที่ ๒๒ ธันวาคม ๒๕๖๑

วันออกบัตร 02 ก.ค. 2561

วันหมดอายุ 01 ก.ค. 2566

(นายวิฑูรย์ กุลเจริญวิรัตน์)

อธิบดีกรมธุรกิจพลังงาน

ผู้ออกบัตร

แบบ ธพ.พ.2ผ

คำเตือน

1. ต้องติดบัตรประจำตัวผู้ปฏิบัติงานตลอดเวลาที่ปฏิบัติงาน
2. ปฏิบัติงานได้เฉพาะในกิจการตามที่ระบุในบัตร
3. การต่ออายุบัตรประจำตัวผู้ปฏิบัติงาน ให้ยื่นคำขอต่ออธิบดี ภายใน 60 วันก่อนวันที่บัตรประจำตัวผู้ปฏิบัติงานหมดอายุ

ที่ พน ๐๔๐๔/ ๑ ๑ ๑ ๑ ๓



กรมธุรกิจพลังงาน

ศูนย์เอนเนอร์ยี่คอมเพล็กซ์ อาคารบี ชั้น ๑๙
๕๕๕/๒ ถนนวิภาวดีรังสิต เขตจตุจักร

กรุงเทพฯ ๑๐๙๐๐

๓ ๑ ก.ค. ๒๕๖๑

เรื่อง การออกบัตรประจำตัวผู้ปฏิบัติงานสถานที่ใช้ก๊าซธรรมชาติ (แก้ไขเปลี่ยนแปลง)

เรียน กรรมการผู้จัดการ บริษัท กัลฟ์ เอ็นพีเอ็ม จำกัด

อ้างถึง คำขอแก้ไขเปลี่ยนแปลง แบบ ธพ.พ.๓ผ เลขที่รับ ธพ. ๒๐๒๑๑ และ ๒๐๒๑๒ ลงวันที่ ๑๗ พฤษภาคม ๒๕๖๑

สิ่งที่ส่งมาด้วย ๑. บัตรประจำตัวผู้ปฏิบัติงานสถานที่ใช้ก๊าซธรรมชาติ จำนวน ๑ บัตร

๒. บัญชีรายชื่อบัตรประจำตัวผู้ปฏิบัติงานสถานที่ใช้ก๊าซธรรมชาติ ๑ แผ่น

ตามที่ท่านได้ยื่นคำขอแก้ไขเปลี่ยนแปลงบัตรประจำตัวผู้ปฏิบัติงานสถานที่ใช้ก๊าซธรรมชาติ พร้อมเอกสารหลักฐานประกอบคำขอที่อ้างถึง นั้น

กรมธุรกิจพลังงาน ได้ตรวจพิจารณาเอกสารหลักฐานดังกล่าวข้างต้นแล้ว ปรากฏว่าถูกต้องครบถ้วน ตามกฎกระทรวงคุณสมบัติ และการฝึกอบรมผู้ปฏิบัติงานเกี่ยวกับการควบคุมน้ำมันเชื้อเพลิง พ.ศ. ๒๕๕๘ และประกาศกรมธุรกิจพลังงาน เรื่อง กำหนดหลักเกณฑ์ แบบคำขอ แบบใบรับรอง แบบบัตรประจำตัวและ หลักสูตรการฝึกอบรมของผู้ฝึกอบรม วิทยากร และผู้ปฏิบัติงาน พ.ศ. ๒๕๕๙ จึงได้ดำเนินการแก้ไขฐานข้อมูล จำนวน ๒ ราย และดำเนินการออกบัตรประจำตัวผู้ปฏิบัติงาน และขอส่งบัตรประจำตัวผู้ปฏิบัติงานดังกล่าว จำนวน ๑ บัตร

อนึ่ง การขอต่ออายุบัตรประจำตัวผู้ปฏิบัติงานตามกฎกระทรวงคุณสมบัติและการฝึกอบรม ผู้ปฏิบัติงานควบคุมน้ำมันเชื้อเพลิง พ.ศ. ๒๕๕๘ กำหนดให้ต้องยื่นขอภายใน ๖๐ วันก่อนวันบัตรประจำตัว หมดอายุ และหากมีการเปลี่ยนแปลงสถานที่ปฏิบัติงาน ผู้ปฏิบัติงานต้องแจ้งให้กรมธุรกิจพลังงานทราบ โดยไม่ชักช้า

จึงเรียนมาเพื่อโปรดทราบและดำเนินการต่อไป

ขอแสดงความนับถือ

(นายวุฒิต ตันติเวสส)

ผู้อำนวยการสถาบันพัฒนาเทคนิคพลังงาน ปฏิบัติราชการแทน
อธิบดีกรมธุรกิจพลังงาน

สถาบันพัฒนาเทคนิคพลังงาน

โทร. ๐ ๓๘๑๙ ๖๙๓๖-๘

โทรสาร ๐ ๓๘๑๙ ๖๙๓๕

บัญชีรายชื่อบัตรประจำตัวผู้ปฏิบัติงานสถานที่ใช้ก๊าซธรรมชาติ (แก้ไขเปลี่ยนแปลง)
ประกอบหนังสือ ที่ พน ๐๔๐๔/๑ ๑ ๑ ๑ ๓ ลงวันที่ ๓๑ ก.ค. ๒๕๖๑

ลำดับ	ชื่อ-นามสกุล	เลขที่บัตรเดิม	เลขที่บัตรใหม่
๑	นายอาทิตย์ หงษ์เผือก	๑๗๒-๒๕๕๑/๒๕๕๖	๑๑ ๖๑ ๐๐๐๓๖๕
๒	นายนราธิป แก้วมัน	๑๑ ๕๕ ๐๐๐๗๓๐	แก้ไขฐานข้อมูล

หมายเหตุ การขอบัตรประจำตัวผู้ปฏิบัติงานสถานที่ใช้ก๊าซธรรมชาติ กำหนดให้ต้องยื่นขอภายใน ๖๐ วัน
ก่อนวันบัตรประจำตัวหมดอายุ



กรมธุรกิจพลังงาน
กระทรวงพลังงาน

บัตรประจำตัวผู้ปฏิบัติงาน

วันออกบัตร 20 ก.ค. 2561
วันหมดอายุ 19 ก.ค. 2566

(นายวิชาญ กุศลบุญ วัฒน)
อธิบดีกรมธุรกิจพลังงาน
ผู้ออกบัตร

สำเนาถูกต้อง

แบบ ธพ.พ.2ผ

คำเตือน

1. ต้องติดบัตรประจำตัวผู้ปฏิบัติงานตลอดเวลาที่ปฏิบัติงาน
2. ปฏิบัติงานได้เฉพาะในกิจการตามที่ระบุในบัตร
3. การต่ออายุบัตรประจำตัวผู้ปฏิบัติงาน ให้ยื่นคำขอต่ออธิบดี ภายใน 60 วันก่อนวันที่บัตรประจำตัวผู้ปฏิบัติงานหมดอายุ



กรมแรงงาน
กระทรวงพลังงาน

บัตรประจำตัวผู้ปฏิบัติงาน

วันออกบัตร 23 มี.ค. 2560
วันหมดอายุ 16 เม.ย. 2565

อธิบดีกรมแรงงาน
ผู้ออกบัตร

สำเนา ๑๑๖